

CLASSIC

Skandinavisk design handlar inte bara om enkelhet. Classic är inspirerad av de traditionella villorna i den svenska skärgården.

BOYTA 150–177 m² | TERRASS 120 m² | 3–5 RUM | 3 VÄNINGAR | TILLVAL FÖR FASAD/INTERIÖR | TILLVAL FÖR FÄRG



AquaVilla leder utvecklingen av flytande hus och byggnader i världen

I Sverige ligger nyproducerade bostäder i framkant av utvecklingen genom tuffa myndighetskrav, regler och normer om vi jämför med resten av världen. Här jämnställs en flytande byggnad med vilken annan normal byggnad som helst på land till skillnad från t.ex. Holland, USA, Kanada och flera andra länder. Byggnaden är bygglovspliktig och det krävs att byggaren kan visa att huset t.ex. inte förbrukar mer än 55 KVA per år. Isoleringssystemet är AquaVillas patenterade husstomme/isoleringssystem CasaBona i paritet med ett passivhus. AquaVilla har ett antal energibesparande patentröslösningar som används i våra konstruktioner - det tillsammans med de höga byggkraven gör att vi med fog kan påstå att AquaVilla bygger "Världens bästa flytande hus".

LIVING
with
NATURE

Alla Aquavillor använder CasaBonas integrerade husstomme/isoleringsystem samt Aqua EnergySystem.

FLYTANDE KONSTRUKTIONER | PATENT
UPPFINNINGAR | EGEN TILLVERKNING

CLASSIC

BOYTA 150-177 m² | TERRASS 120 m² | 3-5 RUM | 3 VÄNINGAR | TILLVAL FÖR FASAD/INTERIÖR | TILLVAL FÖR FÄRG

Alla AquaVilla-modeller kan förse med solpaneler och vindgenerator för elförsörjning. I Aquavillans kassun finns gott om plats för att installera egen vatten- och avloppsrening. Kassunen kan även användas till vinkällare etc.

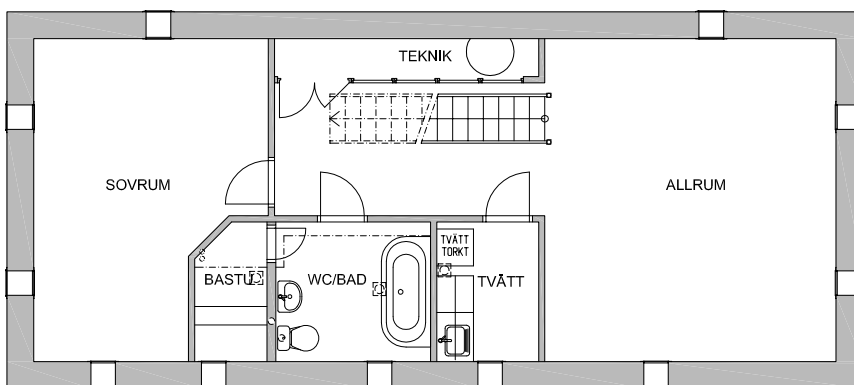
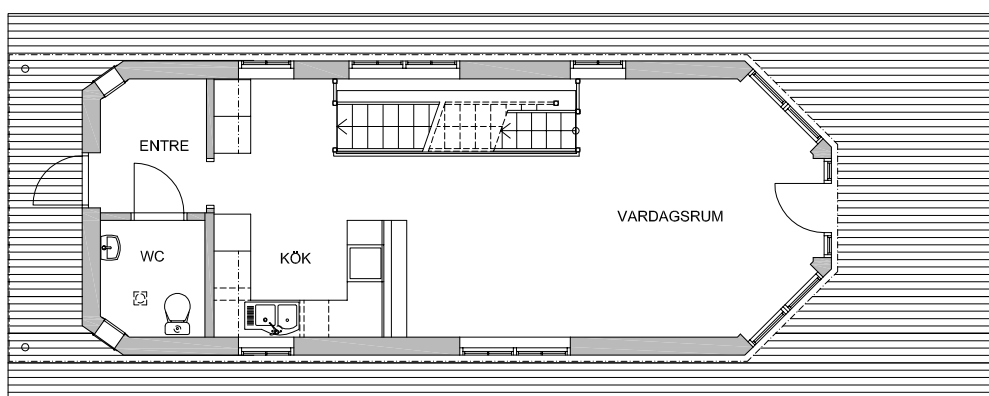
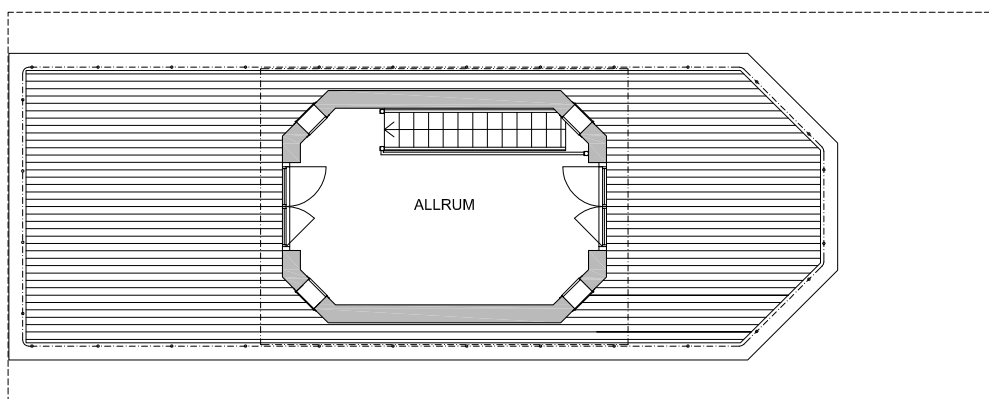

Alla layouter är från AquaVilla generation 3.
En ny generation 4 är under projektering.

